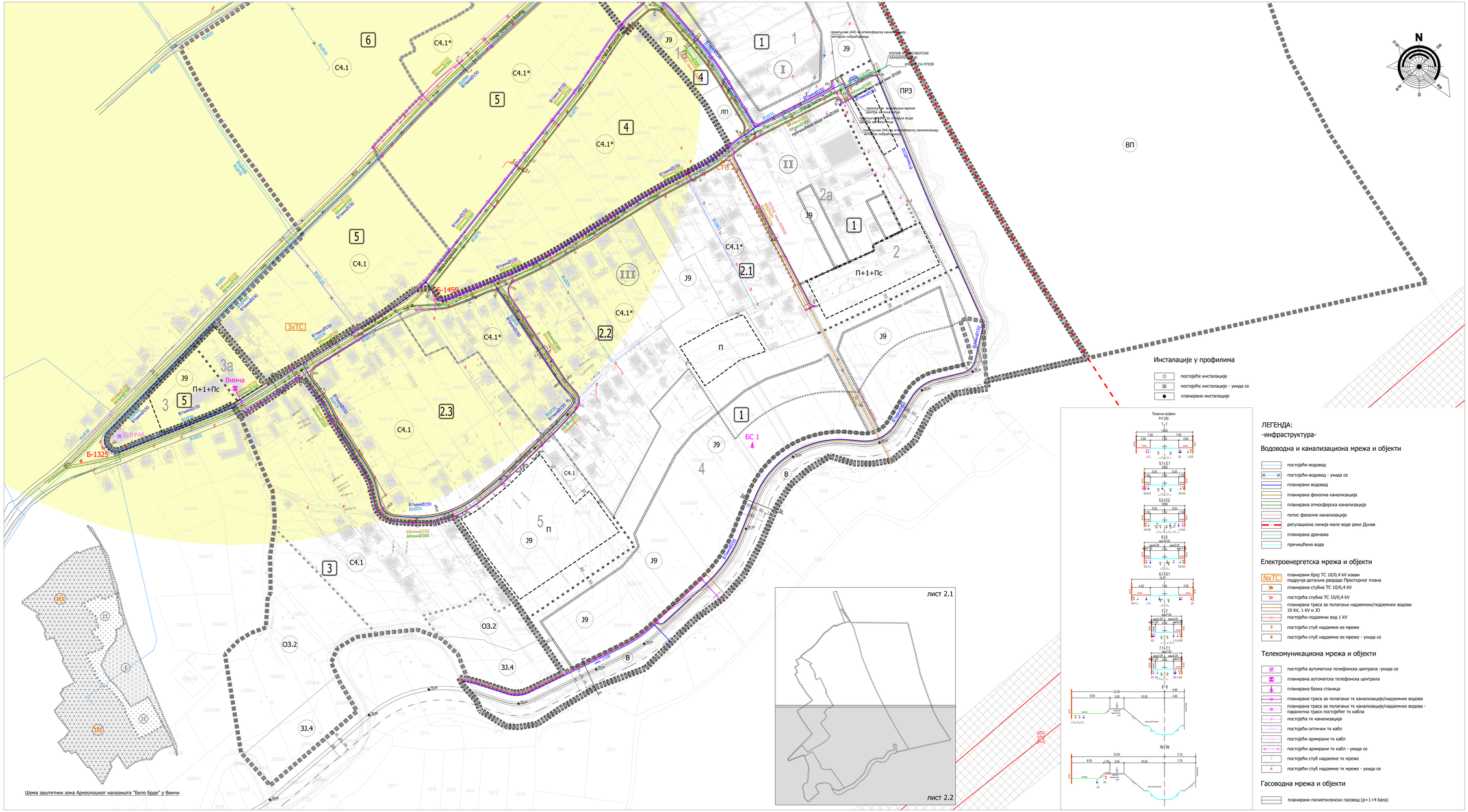

РЕПУБЛИКА СРБИЈА
ВЛАДА
Министарство грађевинарства, саобраћаја и инфраструктуре

ИЗМЕНА И ДОПУНА ПРОСТОРНОГ ПЛАНА ПОДРУЧЈА ПОСЕБНЕ НАМЕНЕ АРХЕОЛОШКОГ НАЛАЗИШТА БЕЛО БРДО

Реферална карта 2.2

МРЕЖА НАСЕЉА И ИНФРАСТРУКТУРНИ СИСТЕМИ
размера 1:1000

Министарство грађевинарства, саобраћаја и инфраструктуре

_____

"Службени гласник Републике Србије", број _____

Легенда

- граница Просторног Плана подручја посебне намене
- граница Измене и допуне ППППН
- граница елемената детаљне регулације
- регулациона линија
- регулациона линија мале воде
- бициклистичка стаза
- зеленило у регулацији улице
- оријентациона позиција плутајућег објеката
- граница зоне
- граница подцелина Археолошког парка
- 1 ознака подцелина Археолошког парка
- 1 ознака блока
- Ј9 ознака зоне
- грађевинска линија
- зона за постављање објеката монтажног типа
- део насеља Винча

ЛЕГЕНДА:
-инфраструктура-

Водоводна и канализациона мрежа и објекти

- постојећи водовод
- постојећи водовод - укида се
- планирани водовод
- планирана фекална канализација
- планирана атмосферска канализација
- потис фекалне канализације
- регулациона линија мале воде реке Дунав
- планирана дренажа
- пречишћена вода

Електроенергетска мрежа и објекти

- NxTC планирани број ТС 10/0,4 kV изван подручја детаљне разраде Просторног плана
- планирана стубна ТС 10/0,4 kV
- постојећа стубна ТС 10/0,4 kV
- планирана траса за полагање надземних/подземних водова 10 kV, 1 kV и ЈО
- постојећи подземни вод 1 kV
- постојећи стуб надземне ее мреже
- постојећи стуб надземне ее мреже - укида се

Телекомуникациона мрежа и објекти

- постојећа аутоматска телефонска централа -укида се
- планирана аутоматска телефонска централа
- планирана базна станица
- планирана траса за полагање тк канализације/надземних водова
- планирана траса за полагање тк канализације/надземних водова - паралелна траси постојећег тк кабла
- постојећа тк канализација
- постојећи оптички тк кабл
- постојећи армирани тк кабл
- постојећи армирани тк кабл - укида се
- постојећи стуб надземне тк мреже
- постојећи стуб надземне тк мреже - укида се

Гасоводна мрежа и објекти

- планирани полиетиленски гасовод (p=1÷4 bara)

ДА СУ ИНСТАЛАЦИЈЕ МЕЂУСОБНО УСКЛАЂЕНЕ ТВРДЕ ПЛАНЕРИ:	за САОБРАЋАЈ:	за ЗЕЛЕНИЛО:
за ВОДОВОД И КАНАЛИЗАЦИЈУ:	за ЕЛ. И ТК. ВОДОВЕ:	за ГАСОВОД:

УРБАНИСТИЧКИ ЗАВОД БЕОГРАДА

НАРУЧИЛАЦ: РЕПУБЛИЧКИ ЗАВОД ЗА ЗАШТИТУ СПОМЕНИКА КУЛТУРЕ

ОДГОВОРНИ ПРОСТОРНИ ПЛАНЕР И УРБАНИСТА:
мр Александар Вучићевић, дипл.пр.планер
Милена Солујић, дипл.инж.арх

НАЗИВ ПЛАНА:
ИЗМЕНА И ДОПУНА ПРОСТОРНОГ ПЛАНА ПОДРУЧЈА ПОСЕБНЕ НАМЕНЕ АРХЕОЛОШКОГ НАЛАЗИШТА БЕЛО БРДО

В.Д. ДИРЕКТОРА:
Драгана Бибер, дипл.инж.арх.

НАЗИВ ЦРТЕЖА:
МРЕЖА НАСЕЉА И ИНФРАСТРУКТУРНИ СИСТЕМИ

ирачки бр.:	250-12/2022	БЕОГРАД, 2023.	размера:	1 : 1000	Бр. цртежа:	2.2